FONDAZIONE ARTURO TOSCANINI
ARCHIVIO MUSICALE

Ouvertüre zur Oper

Wilhelm Tell

Violino I

Gioachino Rossini
bearbeitet von Fritz Hoffmann

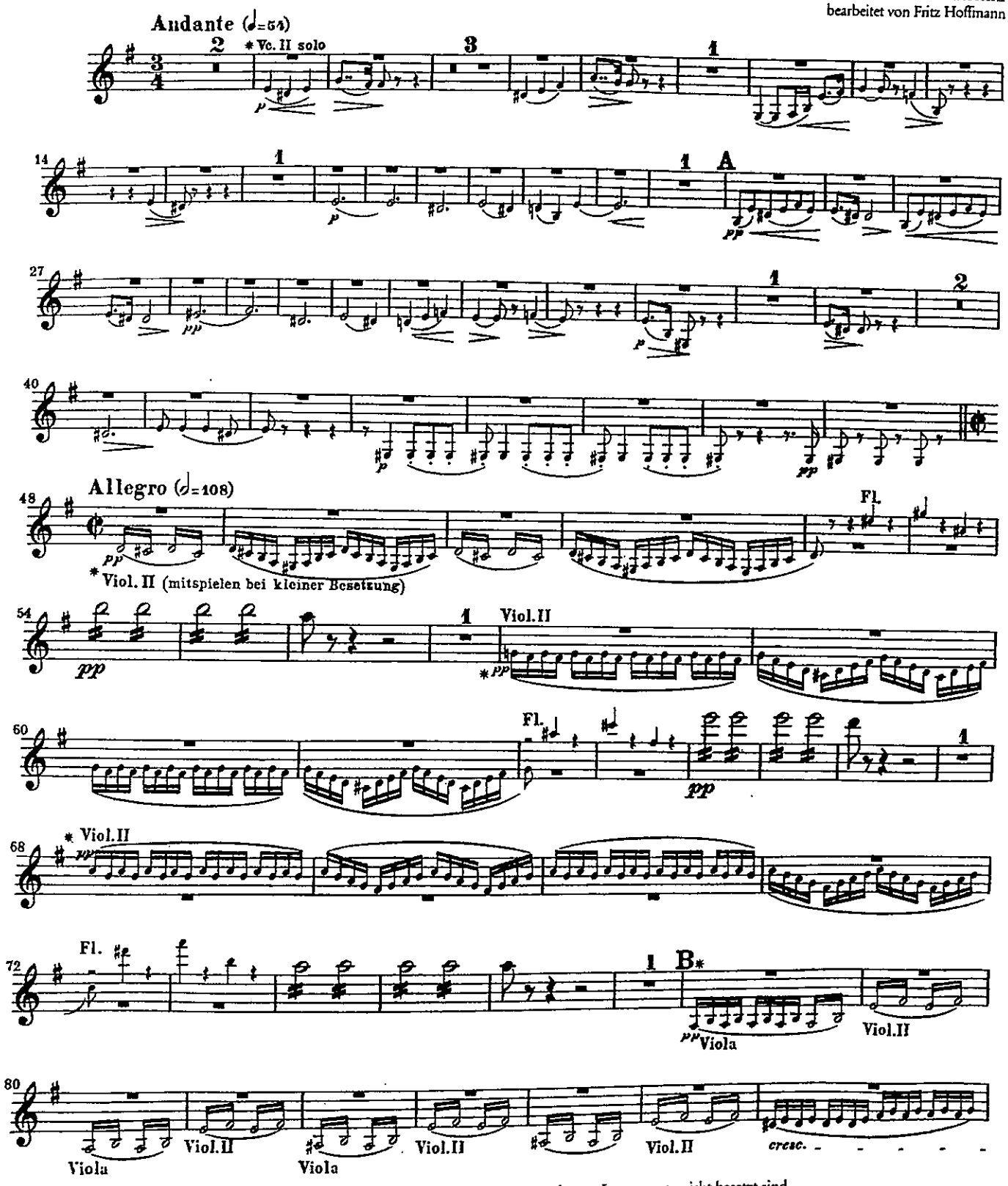

Die mit * bezeichneten kleinen Noten werden nur dann mitgespielt, wenn die angegebenen Instrumente nicht besetzt sind.

Orchester-Bibliothek 4924

Breitkopf & Härtel, Wiesbaden · Leipzig · Paris
Printed in Germany

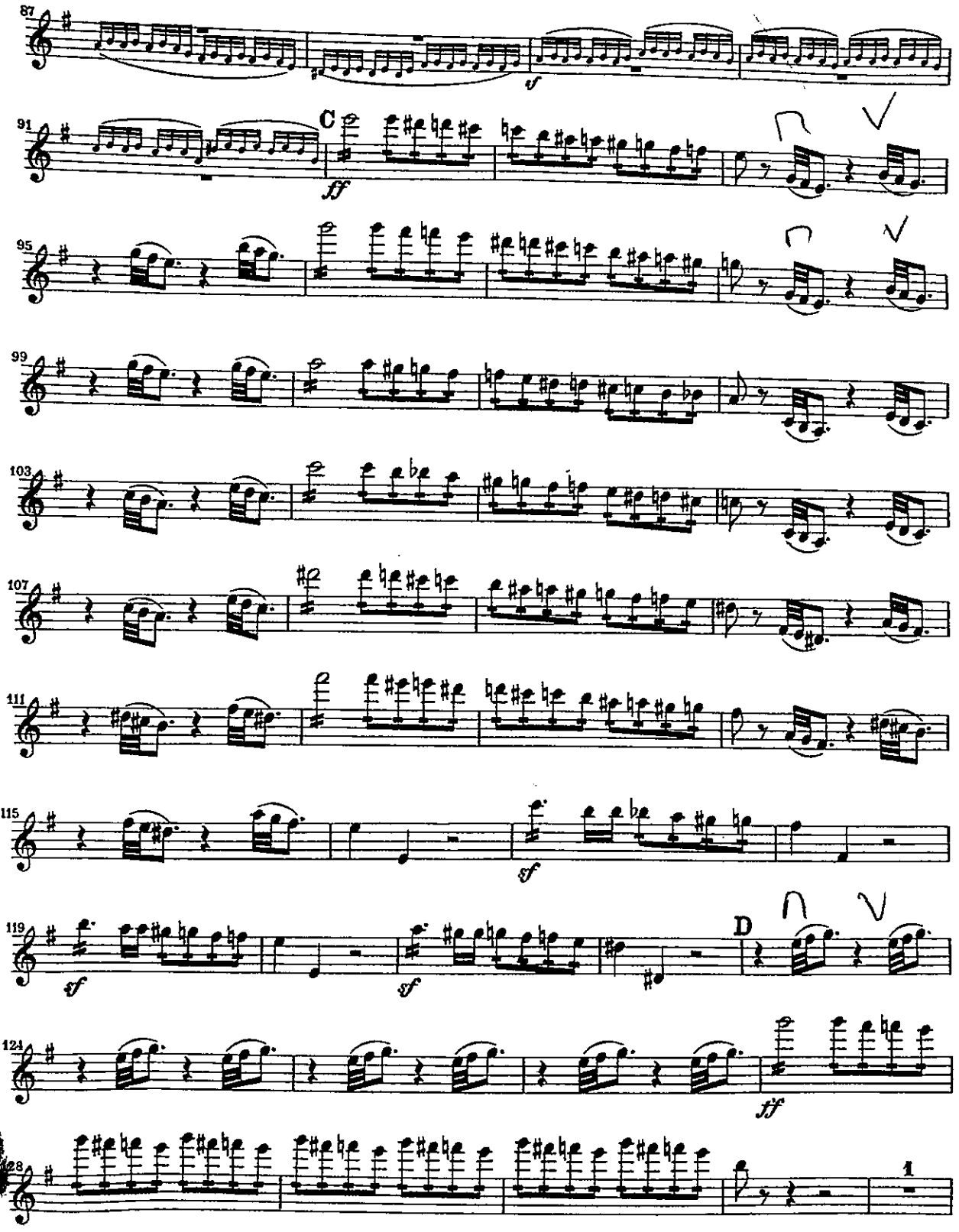
87
sf
91
C
ff
95
99
103
107
111
115
sf
119
sf
sf
D
124
ff
128
1

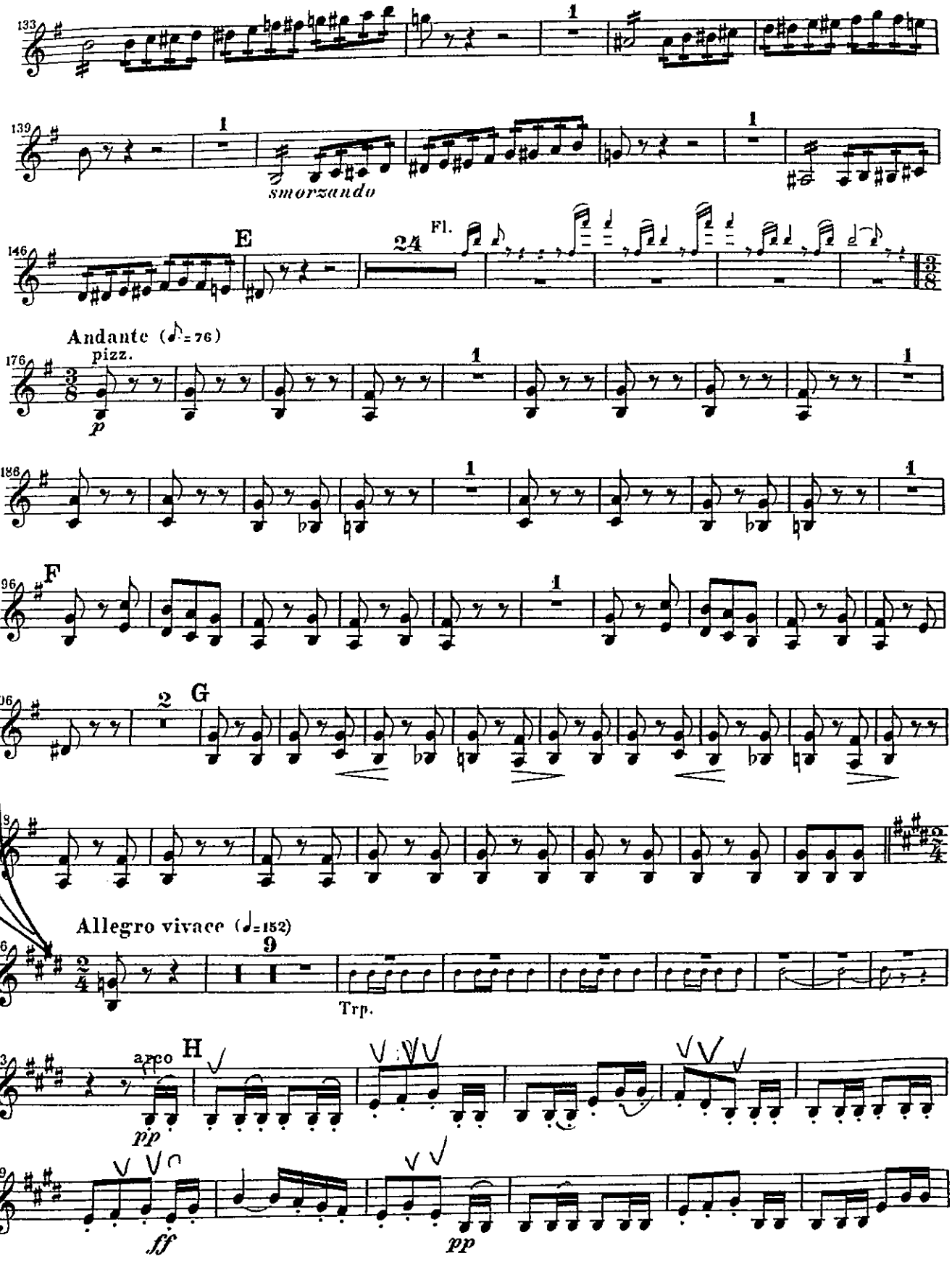
smorzando
E
Fl.
Andante (♪=76)
pizz.
p
F
G
Allegro vivace (♩=152)
Trp.
arco
H
pp
ff
pp

FONDAZIONE ARTURO TOSCANINI
ARCHIVIO MUSICALE

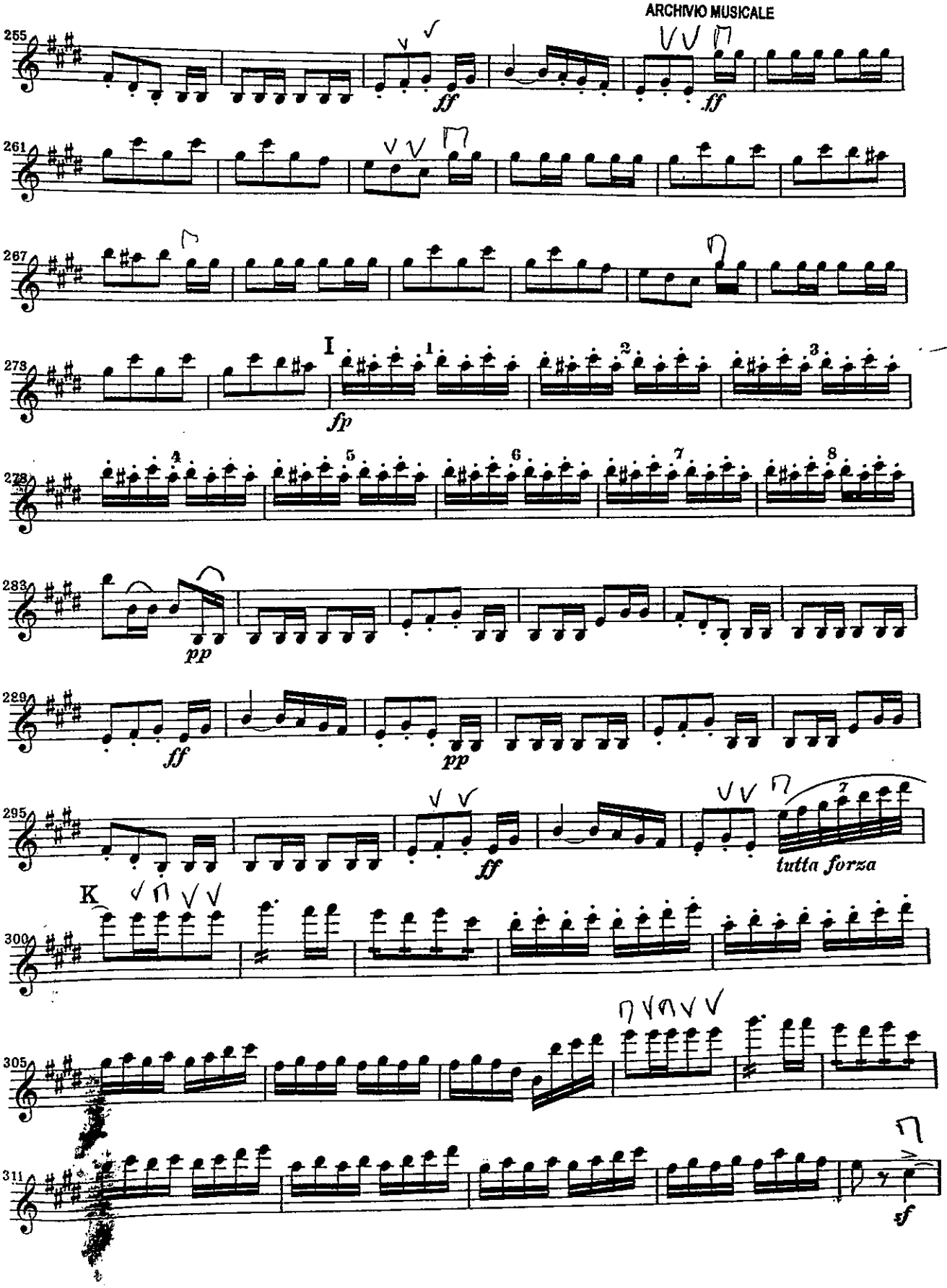

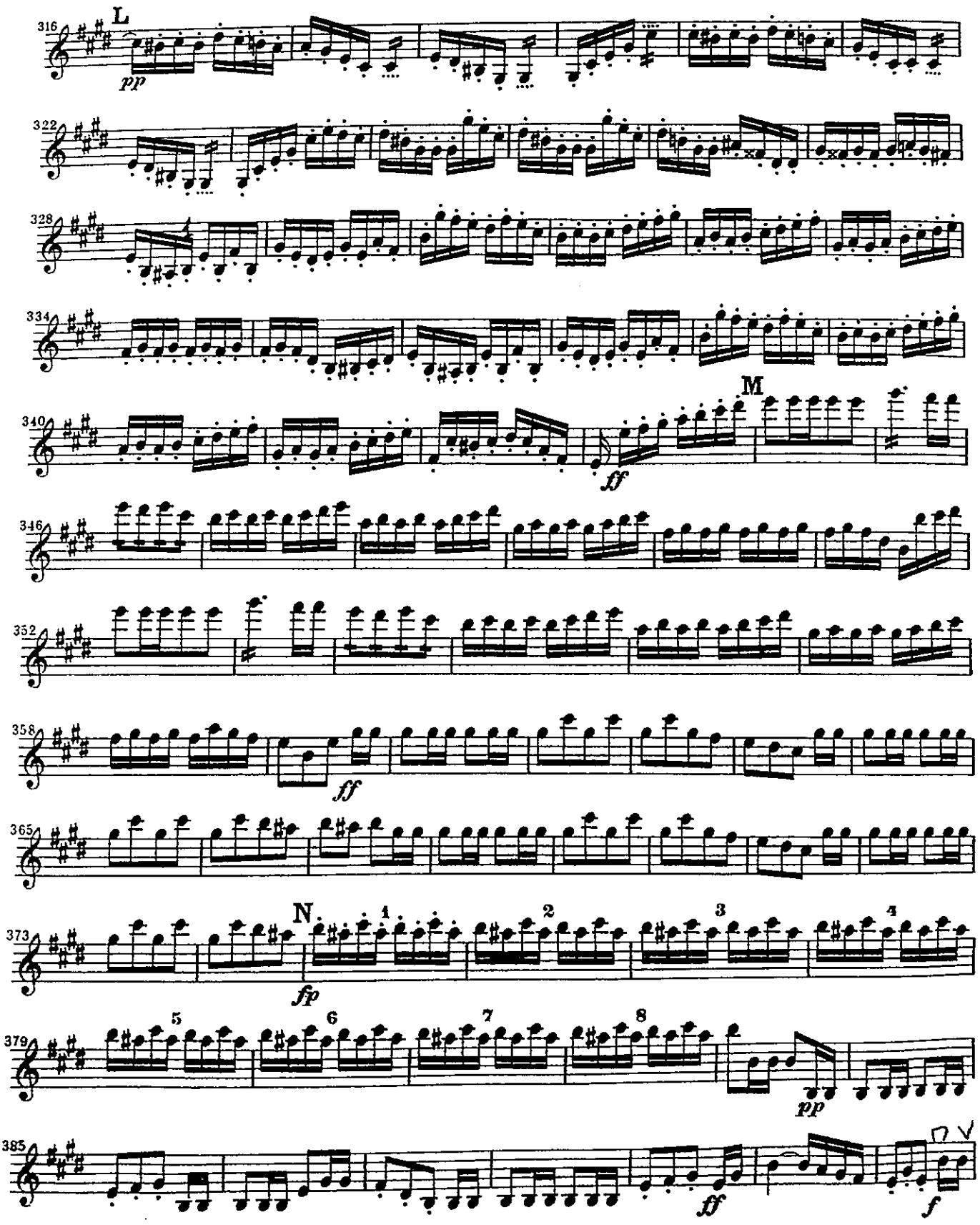

Wegen der ungünstigen Wendestelle wurde diese Seite zusätzlich als loses Blatt beigelegt.

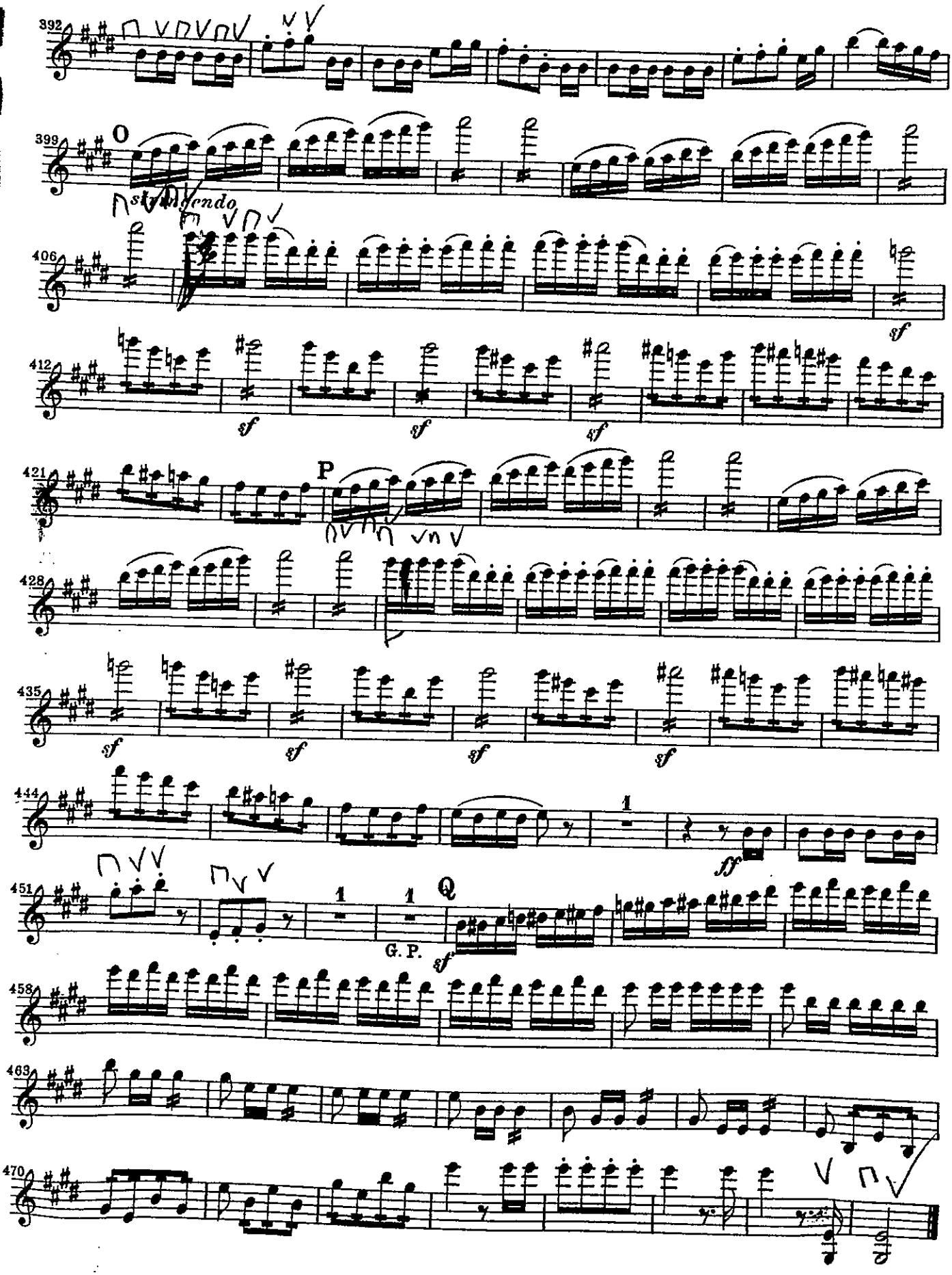
392
399
O
stringendo
406
sf
412
sf
sf
sf
421
P
428
435
sf
sf
sf
sf
444
1
ff
451
1
1
Q
G. P.
sf
458
463
470